



# Canales de pago

## 1 Banco Agrícola

Canales electrónicos, agencias y corresponsales financieros:

<http://bit.ly/corresponsalBA>

## 2 BAC Credomatic

Canales electrónicos y agencias.

## 3 Colecturías

En ambos campus: Soyapango y Antigua Cuscatlán.



## 4 Mini banco

Campus Soyapango.

## 5 POS Virtual

1 Ingrese a su Portal Estudiante con su usuario y contraseña.

2 Al ingresar en la pantalla principal, de clic en la casilla de pagos. 

3 Para agregar una mensualidad haga clic en el botón AGREGAR AL CARRITO  o bien en el botón BOLETA DE PAGO  para imprimirla.

4 Haga clic en el icono CARRITO



5 Seleccione la opción de pago de su preferencia.

6 **Verifique el detalle del pago a facturar.**

\* Puede realizar sus pagos con todas las tarjetas de crédito y débito, Visa y Mastercard.

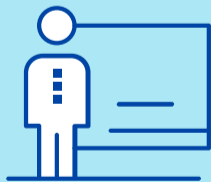

Si estudias una **carrera de grado semipresencial** en los campus de Soyapango y Antigua Cuscatlán

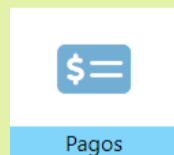

Verifica en tu **sección Pagos, del Portal Estudiantes**, las cuotas que te corresponde pagar según el plan de estudios.



Los planes 2024 están compuestos por **6 cuotas**, mientras que los planes anteriores por **5 cuotas**.