

GUÍA ESTUDIANTIL

2021



UNIVERSIDAD
DON BOSCO

Educación Superior con Estilo Salesiano

Contactos

Atención de **Consultas generales**

 7600-4962

Oficina de **Nuevo Ingreso 2021**

 2251-8241

 nuevo.ingreso@udb.edu.sv

UDB **Virtual**

 2251-8253

Departamento de **Administración Académica**

 7986-4040 / 7471-5661

 administracion.academica@udb.edu.sv
egresados@udb.edu.sv
graduados@udb.edu.sv

 2251-8218

Colecturía y pagos

 consultasfinanzas@udb.edu.sv

 2251-8200 ext. 1702

 7039-8040

Teléfonos de emergencia **UDB**

Los siguientes teléfonos han sido habilitados para realizar llamadas en caso de emergencia, tanto para que los estudiantes puedan comunicarse con sus familiares como para recibir llamadas:

2251-8213 Centro de Desarrollo de Carrera, CDC (Edif. CDIU).

2251-8216 Dpto. de Asistencia Estudiantil (Edif. CDIU)*

2251-8217 Dpto. de Comunicación Institucional.

2251-8238 Recepción del CITT (Edif. No.2 - Comunicaciones).

* En caso de una emergencia mayor comunicarse con el personal de **Asistencia Estudiantil**, quienes proveerán la ayuda necesaria.

Enfermería

Edificio CDIU, primer nivel.
Tel. 2251-8200 Ext. 1775

Horario:
Lunes a viernes:
7:00 a.m. a 7:00p.m.
Sábado:
8:00 a.m a 12:00 m.

Calendario 2021

ENERO

D	L	M	M	J	V	S
					01	02
03	04	05	06	07	08	09
10	11	12	13	14	15	16
17	18	19	20	21	22	23
24	25	26	27	28	29	30
31						

FEBRERO

D	L	M	M	J	V	S
		01	02	03	04	05
06	07	08	09	10	11	12
13	14	15	16	17	18	19
20	21	22	23	24	25	26
27	28					

MARZO

D	L	M	M	J	V	S
		01	02	03	04	05
06	07	08	09	10	11	12
13	14	15	16	17	18	19
20	21	22	23	24	25	26
27	28	29	30	31		

ABRIL

D	L	M	M	J	V	S
				01	02	03
04	05	06	07	08	09	10
11	12	13	14	15	16	17
18	19	20	21	22	23	24
25	26	27	28	29	30	

MAYO

D	L	M	M	J	V	S
						01
02	03	04	05	06	07	08
09	10	11	12	13	14	15
16	17	18	19	20	21	22
23	24	25	26	27	28	29
30	31					

JUNIO

D	L	M	M	J	V	S
			01	02	03	04
05	06	07	08	09	10	11
12	13	14	15	16	17	18
19	20	21	22	23	24	25
26	27	28	29	30		

JULIO

D	L	M	M	J	V	S
				01	02	03
04	05	06	07	08	09	10
11	12	13	14	15	16	17
18	19	20	21	22	23	24
25	26	27	28	29	30	31

AGOSTO

D	L	M	M	J	V	S
		01	02	03	04	05
06	07	08	09	10	11	12
13	14	15	16	17	18	19
20	21	22	23	24	25	26
27	28	29	30	31		

SEPTIEMBRE

D	L	M	M	J	V	S
				01	02	03
04	05	06	07	08	09	10
11	12	13	14	15	16	17
18	19	20	21	22	23	24
25	26	27	28	29	30	

OCTUBRE

D	L	M	M	J	V	S
					01	02
03	04	05	06	07	08	09
10	11	12	13	14	15	16
17	18	19	20	21	22	23
24	25	26	27	28	29	30
31						

NOVIEMBRE

D	L	M	M	J	V	S
		01	02	03	04	05
06	07	08	09	10	11	12
13	14	15	16	17	18	19
20	21	22	23	24	25	26
27	28	29	30			

DICIEMBRE

D	L	M	M	J	V	S
				01	02	03
04	05	06	07	08	09	10
11	12	13	14	15	16	17
18	19	20	21	22	23	24
25	26	27	28	29	30	31



Misión UDB

Somos una institución de educación superior con carisma salesiano dedicada a la formación integral de la persona humana, por medio de la investigación, la ciencia, la cultura, la tecnología, la innovación y el compromiso con la comunidad para la construcción de una sociedad libre, justa y solidaria.



Visión UDB

Una universidad salesiana, líder a nivel nacional y referente a nivel regional por su modelo educativo; reconocida por la innovación curricular; por el desarrollo profesional y la internacionalización de sus estudiantes, educadores y personal de gestión; por la ejecución de proyectos de investigación, desarrollo e innovación; por sus publicaciones de impacto; por sus programas de grado y postgrado acreditados internacionalmente; por sus programas a distancia únicos e innovadores; por el mejoramiento continuo de la calidad y por la gestión de sus recursos físicos, tecnológicos y financieros para la sostenibilidad de la institución.



Valores UDB

VERDAD

Es la razón de nuestra labor docente, de investigación y de proyección social, que busca la verdad mediante la rigurosidad científica y los valores cristianos.

INTEGRIDAD

Promovemos la dignidad de toda persona humana, hombre y mujer, a través de una educación y un estilo de relaciones que garantice la integralidad de su desarrollo personal y social.

SOLIDARIDAD

Formamos personas que vivan comprometidas con la justicia para hacer una sociedad más solidaria y humana.

ESPIRITUALIDAD

Compartimos una visión del mundo y de la persona en sintonía con el Evangelio de Cristo.

RAZÓN

La disponibilidad al diálogo, a la empatía; la educación al sentido crítico, a pensar con libertad, al descubrimiento y adhesión a los valores éticos, a la formación de la conciencia moral, para la construcción de la sociedad.

AMABILIDAD

Una experiencia comunitaria basada en la presencia cálida y con espíritu de familia.

RESPONSABILIDAD

Sinergia y adhesión a la propuesta educativo-pastoral de la Universidad, desde la diversidad de la Comunidad Académica, para garantizar el alcance de los resultados mediante el trabajo y la innovación. valores evangélicos, la flexibilidad del estilo educativo de Don Bosco y la preocupación por acompañar al joven en su proceso de madurez; así como el perfil del profesional que convoca.

GUÍA ESTUDIANTIL 2021

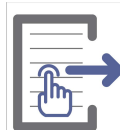

Índice y URL
con hipervínculos

I - Aspectos Administrativos - Académicos

Pag. 7	1. Calendario Académico 2021
Pag. 14	2. Costos para el año 2021
Pag. 15	3. Comunicaciones importantes

III - Procedimientos Académicos y Administrativos

	1. Admisiones
	Nuevo ingreso
	Ingreso continuo
	Ingreso por equivalencias
	Reingreso
	2. Inscripción de asignaturas de Nuevo Ingreso, Antiguo Ingreso, Cambios de Carrera y Reingreso
Pag. 25	
	3. Retiro de Asignaturas y Retiro Total de Ciclo
Pag. 26	
	4. Solicitud de Documentos en Línea
	Reporte de Notas
	Certificación de Notas
	Certificación de Programas
	Certificación de Título
	Certificación de Plan de Estudios
	Constancias de Estudio y Horarios
	Programa de Estudios de las Asignaturas
	Reposición de Título Universitario
	Reposición de Carta de Egreso
	5. Procedimiento para incorporación de títulos obtenidos en el extranjero
Pag. 27	

II - Departamentos que ofrecen asistencia al estudiante

1. Biblioteca	
2. Colecturía	Pag. 17

Centro de Desarrollo Integral Universitario (CDIU)

3. Administración Académica	
4. Arte y Cultura	Pag. 18
5. Asistencia Estudiantil	
6. Asistencia Psicopedagógica	
7. Pastoral Universitaria	Pag. 19

Asociacionismo Salesiano Universitario

Pag. **20**

Depto. de Proyección Social

8. Programas de Becas	
9. Programa Incorpórate	Pag. 22
10. Programa de Orientación de Carrera (POC)	
11. Programa Persevera	
12. Servicio Social Estudiantil	
13. Cuota Diferenciada	Pag. 23
14. Programa PROMUEVE	
15. Enfermería	
16. Programa de Bienestar Integral	Pag. 24

1- Calendario Académico 2021

	D	L	M	M	J	V	S
						01	02
ENERO	03	04	05	06	07	08	09
	10	11	12	13	14	15	16
	17	18	19	20	21	22	23
	24	25	26	27	28	29	30
	31						

Inicio de
Ciclo I

- 04 - Inicio de labores.
- 09 - Reunión general con docentes.
- 16 - Encuentro no presencial UDB Virtual - Bienvenida Ciclo 01-2021.
- 18 - Inicio de clases (incluye UDB Virtual).
- 20 - Finaliza trámites de ingreso de los nuevos aspirantes (carreras presenciales).
- 20 - Inicio de trámite de Retiro de Asignaturas (trámite en línea - Portal Estudiante).
- 25 al 31 - Período de aplicación a becas.
- 25 - Último día de inscripción extemporánea (Nuevo Ingreso).
- 25 - Inicio de trámite de diferidos de evaluaciones.
- 25 - Inicio de clases Programas de Maestrías y Doctorados.
- 29 - Eucaristía en honor a San Juan Bosco.
- 30 - Último día de inscripción extemporánea Antiguo Ingreso (incluye UDB Virtual).

	D	L	M	M	J	V	S
		01	02	03	04	05	06
FEBRERO	07	08	09	10	11	12	13
	14	15	16	17	18	19	20
	21	22	23	24	25	26	27
	28						

- 01 al 05 - Convocatoria para entrega de documentos de graduación (cierre proceso administrativo).
- 10 - Feria de Servicios Estudiantiles (UDB PLUS).
- 17 - Miércoles de ceniza.
- 25 - Lección Inaugural.
- 27 - Último día de publicar notas de las primeras evaluaciones (por objetivos).
- 27 - Encuentro presencial UDB Virtual Ciclo 01-2021.

MARZO

D	L	M	M	J	V	S
	01	02	03	04	05	06
07	08	09	10	11	12	13
14	15	16	17	18	19	20
21	22	23	24	25	26	27
28	29	30	31			

- 29 marzo al 03 abril - Vacaciones de Semana Santa.

ABRIL

D	L	M	M	J	V	S
				01	02	03
04	05	06	07	08	09	10
11	12	13	14	15	16	17
18	19	20	21	22	23	24
25	26	27	28	29	30	

- 10 - Último día de publicar notas segundas evaluaciones (por objetivos).
- 10 - Encuentro presencial UDB Virtual Ciclo 01-2021.
- 13 - Último día para retiro de asignaturas y/o retiro total del ciclo (carreras presenciales).
- 17 y 24 - Toma de fotografía de graduandos por Facultad.
- 24 - Último día para retiro de asignaturas y/o retiro total del ciclo UDB Virtual.

	D	L	M	M	J	V	S
MAYO							01
	02	03	04	05	06	07	08
	09	10	11	12	13	14	15
	16	17	18	19	20	21	22
	23	24	25	26	27	28	29
	30	31					

- 01 - Día del Trabajo (asuetos).
- 03 - Inicia recepción de Estudio Socioeconómico Ciclo 02-2021.
- 03 - Inicia trámites de ingreso de los nuevos aspirantes Ciclo 02-2021.
- 05 - Feria de Trabajo (Programa INCORPÓRATE).
- 06 - Feria de Servicio Social Estudiantil.
- 10 - Día de la Madre (asuetos).
- 10 al 15 - Trámites de Reingreso para Ciclo Complementario.
- 15 - Último día de clases y evaluaciones.
- 18 - Último día de publicar notas de evaluaciones finales (por objetivos y competencias).
- 14 al 20- Taller de Psicología Individual.
- 19 y 20 - Trámite de Cambios de Carrera y Adición de Carrera para Ciclo Complementario.
- 21 - Día del Educador Salesiano.
- 22 - Reunión de graduandos.
- 24 y 25 - Inicia inscripción de asignaturas Ciclo Complementario.
- 24 al 28 - Semana Ceremonias de Graduación.
- 25 - Misa de graduandos.
- 31 - Inicio de clases Ciclo Complementario.

Inicio de Ciclo Complementario

	D	L	M	M	J	V	S
JUNIO			01	02	03	04	05
	06	07	08	09	10	11	12
	13	14	15	16	17	18	19
	20	21	22	23	24	25	26
	27	28	29	30			

- 07 - Último día de inscripción extemporánea Ciclo Complementario.
- 07 - Inicia trámites de ingreso de los nuevos aspirantes UDB Virtual para Ciclo 02-2021.
- 07 - Inicia período de realización del CIVU (NI, de acuerdo a cada Facultad).
- 07 al 11 - Emisión de cartas de egreso Ciclo 01-2021.
- 07 al 19 - Inicia período para apelación de cuota Ciclo 02-2021.
- 12 - Encuentro presencial UDB Virtual Ciclo 01-2021.
- 15 al 30 - Período de aplicación a becas.
- 17 - Día del Padre (asuetos).
- 19 - Último día de clases y evaluaciones UDB Virtual Ciclo 01-2021.
- 21 - Inicia inscripción de asignaturas Nuevo Ingreso UDB Virtual Ciclo 02-2021.
- 24 - Último día de publicar notas de evaluaciones finales UDB Virtual.
- 28 - Finaliza Retiro de asignaturas Ciclo Complementario.
- 28 - Inicia inscripción de asignaturas Antiguo Ingreso UDB Virtual Ciclo 02-2021.

JULIO

D	L	M	M	J	V	S
				01	02	03
04	05	06	07	08	09	10
11	12	13	14	15	16	17
18	19	20	21	22	23	24
25	26	27	28	29	30	31

- 08 al 12 - Inicia Trámites de Reingreso para Ciclo 02-2021.
- 10 - Último día de clases y evaluaciones Ciclo Complementario.
- 12 - Inicio de clases Programas de Maestrías y Doctorados.
- 12 - Último día de publicar notas de evaluaciones finales Ciclo Complementario (objetivos y competencias).
- 13 y 14 - Trámites de Cambio de Carrera y Adición de Carrera para Ciclo 02-2021.
- 15 y 16 - Inicia inscripción de asignaturas Nuevo Ingreso carreras presenciales Ciclo 02-2021 (incluye ingreso por equivalencias).
- 17 - Encuentro presencial UDB Virtual - Bienvenida Ciclo 02-2021.
- 19 al 21 - Inicia inscripción de asignaturas Antiguo Ingreso carreras presenciales Ciclo 02-2021 (Incluye Reingreso, Adición de Carrera y Cambios de Carrera).
- 26 - Inicio de clases Ciclo 02-2021 (incluye UDB Virtual).
- 26 al 30 - Emisión de cartas de egreso Ciclo 03 -2021.
- 28 - Inicia trámite de Retiro de Asignaturas (trámite en línea).
- 31 - Inicio de Vacaciones Agostinas.

**Inicio de
Ciclo II**

AGOSTO

D	L	M	M	J	V	S
01	02	03	04	05	06	07
08	09	10	11	12	13	14
15	16	17	18	19	20	21
22	23	24	25	26	27	28
29	30	31				

- 31 julio al 06 agosto - Vacaciones Agostinas.
- 09 - Último día de inscripción extemporánea (Nuevo Ingreso).
- 16 - Último día de inscripción extemporánea Antiguo Ingreso (incluye UDB Virtual).
- 23 al 27 - Convocatoria para entrega de documentos de graduación (cierre proceso administrativo).
- 28 - Open House Antiguo Cuscatlán.
- 28 - Inicia trámites de ingreso para nuevos aspirantes Ciclo 01- 2022.
- 30 - Inicia recepción de Estudio Socioeconómico Ciclo 01-2022.

SEPTIEMBRE

D	L	M	M	J	V	S
			01	02	03	04
05	06	07	08	09	10	11
12	13	14	15	16	17	18
19	20	21	22	23	24	25
26	27	28	29	30		

- 04 - Open House - Facultad de Ciencias y Humanidades.
- 11 - Último día de publicar notas de las primeras evaluaciones (Asignaturas por objetivos).
- 11 - Open House - Facultad de Ingeniería, carreras técnicas y Facultad de Ciencias de la Rehabilitación.
- 11 - Encuentro presencial UDB Virtual Ciclo 02-2021.
- 15 - Día de la Independencia (asueto).
- 18 - Open House - Facultades de Aeronáutica y Ciencias Económicas.

OCTUBRE

D	L	M	M	J	V	S
					01	02
03	04	05	06	07	08	09
10	11	12	13	14	15	16
17	18	19	20	21	22	23
24	25	26	27	28	29	30
31						

- 06 - Feria de Trabajo (Programa INCORPORATE).
- 16 - Último día de publicar notas de las segundas evaluaciones.
- 16 - Encuentro presencial UDB Virtual Ciclo 02-2021.
- 20 - Último día para retiro de materias y/o retiro total del ciclo (carreras presenciales).
- 21 - Feria de Servicio Social Estudiantil.
- 23 - Open House - Todas las Facultades.
- 30 - Último día para retiro de materias y/o retiro total del ciclo UDB Virtual.
- 30 octubre y 06 noviembre - Toma de fotografía de graduandos por Facultades.

NOVIEMBRE

D	L	M	M	J	V	S
	01	02	03	04	05	06
07	08	09	10	11	12	13
14	15	16	17	18	19	20
21	22	23	24	25	26	27
28	29	30				

- 02 - Día de difuntos (asuetos).
- 05 al 11 - Taller de Psicología Individual.
- 10 al 13 - Inicia trámites de Reingreso para Ciclo 01-2022.
- 15 - Inicia CIVU (Nuevo Ingreso, de acuerdo a cada Facultad).
- 20 - Último día de clases y evaluaciones.
- 20 - Reunión de graduandos.
- 22 - Último día de publicar notas de evaluaciones finales (objetivos y competencias).
- 22 al 26 - Emisión de cartas de egreso ciclo 02 – 2021.
- 22 al 26 - Semana de ceremonias de graduación.
- 23 - Misa de graduandos.
- 25 y 26 - Trámites de Cambio de Carrera y Adición de Carrera para Ciclo 01-2022.
- 29 - Inicia trámites de ingreso para nuevos aspirantes UDB Virtual para Ciclo 01-2022.

DICIEMBRE

D	L	M	M	J	V	S
			01	02	03	04
05	06	07	08	09	10	11
12	13	14	15	16	17	18
19	20	21	22	23	24	25
26	27	28	29	30	31	

- 22 nov. al 04 dic. - Período para apelación de cuota Ciclo 01-2022.
- 02 y 03 - Inicia inscripción de asignaturas Nuevo Ingreso Ciclo 01-2022 (incluye ingreso por equivalencias) - entrega de carnets.
- 04 - Encuentro presencial UDB Virtual Ciclo 02-2021.
- 06 - Inicia inscripción de asignaturas Nuevo Ingreso UDB Virtual Ciclo 01-2022.
- 06 al 10 - Inicia inscripción de asignaturas Antiguo Ingreso Ciclo 01-2022 (Incluye estudiantes de Reingreso, Adición de Carrera y Cambio de Carrera).
- 11 - Último día de clases y evaluaciones UDB Virtual.
- 15 - Último día de publicar notas de evaluaciones finales UDB Virtual Ciclo 02-2021.
- 20 - Inicia inscripción de asignaturas Antiguo Ingreso UDB Virtual Ciclo 01-2022 (incluye estudiantes de Reingreso, Adición de Carrera y Cambio de Carrera).
- 23 - Inicio de Vacaciones de fin de año.



Acta No. 38-2010

El Consejo Académico acuerda:

Declarar a toda la Universidad como **campus libre de humo**, por lo tanto se prohíbe la práctica de fumar en todas las áreas y ambientes de la Universidad Don Bosco en ambos campus. Este acuerdo deja sin efecto al emitido en el acta No. 26-2007, con fecha 24 de Julio de 2007.



IMPORTANTE

En el Reglamento General Administrativo-Académico los estudiantes pueden conocer los aspectos que norman los procesos académicos y administrativos; así como las actividades que deben desarrollar durante su proceso formativo.

Puede accederse a través del siguiente enlace:

<https://bit.ly/ReglamentoUDB>

Programa de un segundo idioma

La UDB, consciente de la importancia de dominar una segunda lengua para el éxito profesional, ha establecido como REQUISITO DE GRADUACIÓN el "DOMINIO AVANZADO DE UN SEGUNDO IDIOMA" para estudiantes de Licenciaturas e Ingenierías. Este requisito entró en vigencia para los egresados a partir del año 2005.

Para facilitar la obtención de un dominio avanzado de un segundo idioma, la Universidad Don Bosco ofrece programas de inglés y francés en las siguientes modalidades:

Campus Soyapango

- Programa Inglés Intensivo.
- Programa Inglés Sabatino.
- Programa Francés.

Información:

Escuela de Idiomas,

Facultad de Ciencias y Humanidades

• Tel.: **2251-8219** • e-mail: idiomas@udb.edu.sv

Campus Antiguo Cuscatlán

- Programas Inglés y Francés Intensivo.
- Programas Inglés y Francés Sabatino.

Información:

Academia de Idiomas,

• Teléfonos: **2527-2311 Ext.111**

2527-2323 Ext.123

• e-mail: postgrados@udb.edu.sv

2- Costos para el año 2021

Pagos de Matrículas e ingresos

	Ciclo 1	Ciclo 2
Trámite de ingreso	\$13.00	\$13.00
Curso de inducción a la vida universitaria	\$40.00	\$40.00
Curso de inducción a la vida universitaria TMA	\$40.00	\$75.00*
Matrícula	\$40.00	\$40.00
Servicios académicos en línea	\$13.00	\$13.00
Recursos de biblioteca	\$15.00	\$15.00
Carné	\$5.00	----
Seguro de accidentes personales	\$5.50	\$5.50
Servicios de colecturía, medios de pago y soporte administrativo	\$5.50	\$5.50
Práctica de laboratorio TMA	\$40.00	\$40.00
Práctica de laboratorio tecnológicos	\$37.00	\$37.00
Práctica de laboratorio de Ingeniería y Licenciatura	\$47.00	\$47.00
Práctica Docente (Profesorados y Licenciaturas)	\$17.00	\$17.00
Práctica de Ortesis y Prótesis	\$130.00	\$130.00
Inglés Técnico TMA	\$30.00	\$30.00
Manual de práctica de laboratorio por asignatura (Impreso)	\$6.00	\$6.00
Manual de práctica de laboratorio por asignatura (Digital)	\$4.00	\$4.00

- La cuota mensual se revisará anualmente y será sometida a aprobación del Consejo Académico.
- Por Acuerdo de Consejo Académico, los pagos de matrícula e ingreso realizados, no se devuelven si el alumno se retira de la Universidad.
- El pago de la práctica de laboratorio no se devuelve si la materia se retira.

* Esto es a partir del ciclo 02 2021

Otros Pagos

Reposición de carné	\$5.00
Recargo de mensualidad después del 5 de cada mes	\$12.00
Adición de materias (solo casos especiales)	\$10.00
Retiro de cada una de las materias (ver fechas en Calendario Académico)	\$5.00
Trámite de equivalencias externas	\$10.00
Cada materia concedida por equivalencia externa	\$10.00
Evaluación diferida por cada materia o práctica de laboratorio	\$12.00
Constancia de estudios certificada	\$10.00
Certificación de notas	\$25.00
Certificación de notas en inglés	\$50.00
Constancia de estudios	\$5.00
Cambio de carrera	\$20.00
Evaluación de suficiencia	\$60.00
Evaluación de suficiencia inglés y francés	\$30.00
Reporte de notas	\$3.00
Constancia de pagos realizados	\$5.00
Constancia de horarios de estudio	\$5.00
Reposición de constancia de horas sociales	\$5.00
Reposición de carta de egreso	\$5.00
Constancia de costos de carrera	\$5.00
Reposición de título	\$60.00

3- Comunicaciones **Importantes**

Para estar informado de algunas disposiciones académicas, es importante leer detenidamente lo siguiente:

- 1 Los estudiantes que realicen el trámite de reingreso en ciclo complementario (que no inscribieron materias en ciclo 01 o en ciclos anteriores) deberán pagar el arancel de matrícula y una mensualidad. los estudiantes que realicen retiro total del ciclo 01 y reingresen en el ciclo complementario podrán inscribir materias, sin pagar matrícula, únicamente pagarán el arancel de una mensualidad y la práctica de laboratorio (si aplica).
- 2 El ciclo complementario (Interciclo) se desarrollará entre el ciclo 01 y 02, ofreciendo mayor número de materias *. Los alumnos activos que inscribieron en el ciclo 01, solo pagarán la Práctica de Laboratorio, si aplica.
- 3 La preinscripción de materias puede realizarse en línea, ingresando al portal Estudiante admacad.udb.edu.sv/PortalWeb/ de la Universidad; donde puede acceder en línea a: Preinscripción de asignaturas, ficha, expediente estudiantil y notas de cada evaluación realizada.
- 4 La preinscripción de materias es responsabilidad directa del estudiante.
- 5 No se aceptan cambios de grupo posteriores a la inscripción de materias.
- 6 De no realizarse el trámite de retiro de una materia que se dejó de cursar, la asignatura se considerará reprobada tanto para efectos internos como externos.
- 7 Al retirarse de la Universidad sin hacer el trámite de Retiro Total del ciclo, las materias inscritas se registrarán como reprobadas y deberán pagarse las cuotas pendientes si se desea continuar estudiando en la Universidad.
- 8 Si no se efectúa el pago de la mensualidad a más tardar el 5 de cada mes, habrá un recargo por mora.

**Excepto aquellas materias que no puedan impartirse según la Ley de Educación Superior.*

9

Apelaciones de cuota. Aplica para aquellos estudiantes que han tenido alguna modificación en los ingresos económicos del grupo familiar, por despido, muerte o cambio de trabajo. Para ello, deben presentar su solicitud de apelación y la documentación que compruebe la disminución de ingresos, por medio del portal Estudiante y en los periodos establecidos (Ver Calendario Académico 2021).

10

Retiro de asignaturas y retiro total.

- Una asignatura en 1ª matrícula puede ser retirada un máximo de tres veces.
- Una asignatura en 2ª matrícula puede ser retirada un máximo de dos veces.
- Una asignatura en 3ª matrícula puede ser retirada una sola vez.
- Una asignatura inscrita como concesión especial en 4ª matrícula no puede retirarse.
- El retiro total de asignaturas solo puede realizarse dos veces durante toda la carrera.



IMPORTANTE



La Universidad Don Bosco pone a disposición de la Comunidad Educativa los canales para notificar cualquier inconveniente ocurrido dentro del campus.

En caso de ocurrir un percance, en primera instancia, el afectado debe acudir al personal de vigilancia quienes le contactarán con el encargado en turno. También puede acudir en horas hábiles a:

Campus Soyapango

- Departamento de Asistencia Estudiantil, CDIU, primer nivel (En caso de extravío de documentos, equipos electrónicos, etc.).
- Dirección Administrativa Financiera, Edif. R, primer nivel. (En caso de problemas de mayor magnitud).

Campus Antiguo Cuscatlán

- Gerencia del campus.

La UDB no se responsabiliza por pérdidas o daños en vehículos o pertenencias personales; sin embargo, pone a disposición su personal, procedimientos y recursos de video vigilancia, como apoyo en la resolución de la situación.

Departamentos que

Ofrecen

Asistencia

— al —

Estudiante

1- Biblioteca



La Biblioteca Rafael Meza Ayau le ofrece los siguientes servicios:

- Préstamo de libros y material bibliográfico.
- Salas de estudio grupal e individual.
- Recursos electrónicos de información.

Contacto:

Tel. Campus Soyapango:

2251-8200 Exts. 1714 y 1768

2251-8215 (Directo)

Tel. Campus Antigua Cuscatlán:

2527-2312 Ext. 112

e-mail: biblioteca@udb.edu.sv

 [Biblioteca "Rafael Meza Ayau"](#)
[UDB - Oficial](#)

2- Colecturía



En esta unidad puede realizar los siguientes trámites:

- Pagos correspondientes a la inscripción de cada ciclo, trámites ordinarios y extraordinarios.

Edificio R, primer nivel.

Contacto:

Tel. Campus Soyapango:

2251-8230 (Directo)

Tel. Campus Antigua Cuscatlán:

2527-2309 Ext. 109

CENTRO
— DE —
DESARROLLO INTEGRAL
• **UNIVERSITARIO** •
CDIU

Fortalece en los estudiantes habilidades de liderazgo, responsabilidad individual y social a través de los diversos programas de acompañamiento que la UDB ofrece para convertirlos en profesionales integrales.

3- Administración Académica



Puede realizar trámites de equivalencias, retiro de materias, cambios de carrera, extensión de certificaciones y constancias, trámites de graduación e información general sobre temas académicos.

Nota: Estos procedimientos se realizan en línea dentro del Portal Estudiantes (solicitud y pago) en las fechas establecidas en el calendario académico, pagando el arancel respectivo según instructivos.

Contacto:

Edificio CDIU, primer nivel.

Tel. Campus Soyapango: 2251-8218

Tel. Campus Antiguo Cuscatlán: 2527-2300 Ext. 129

e-mail: administracion.academica@udb.edu.sv

WhatsApp: 7986-4040 / 7471-5661

4- Arte y Cultura



Los estudiantes pueden integrarse a los grupos de extensión universitaria y participar en los procesos formativos en teatro, danza contemporánea y coro. Además se ofrecen talleres y cursos libres en las diversas áreas de las artes.

Pueden participar en las actividades desarrolladas en la Agenda Cultural y visitar la Pinacoteca.

Contacto:

Edificio CDIU, tercer nivel.

Tel.: 2251-8226

e-mail: arteycultura@udb.edu.sv

f [Arte y Cultura UDB –Oficial](#)

5- Asistencia *Estudiantil*



Los estudiantes pueden integrarse en cualquiera de nuestras disciplinas deportivas o consultar sobre períodos de matrícula e inscripción. La unidad es un apoyo inmediato en casos de emergencia.

Contacto:

Edificio CDIU, primer nivel.

Tel.: 2251-8200 ext. 1741

e-mail:

asistencia.estudiantil@udb.edu.sv

 [deportesudb](https://www.facebook.com/deportesudb)

6- Atención *Psicopedagógica*

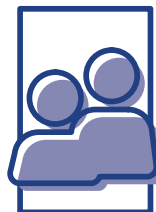

Ofrece asistencia individual y grupal en temas de psicología y pedagogía académica y personal; además de talleres y cursos especializados a estudiantes y docentes.

Contacto:

Edificio CDIU, segundo nivel.

Tel.: 2251-8200 ext. 1781

e-mail:

mlazo@udb.edu.sv

williams.lopez@udb.edu.sv

carmen.perez@udb.edu.sv

jose.menjivar@udb.edu.sv

7- Pastoral *Universitaria*



Esta unidad crea espacios de animación pastoral, orientación espiritual y formación permanente siempre bajo el carisma salesiano. Desde acá se impulsa el Asociacionismo Salesiano Universitario.

Contacto:

Edificio CDIU, primer nivel.

Tel.: 2251-8200, Ext. 1767

e-mail: pastoral@udb.edu.sv

 [pastoraluniversitaria.udb](https://www.facebook.com/pastoraluniversitaria.udb)

Asociacionismo Salesiano Universitario.

Las asociaciones de estudiantes dentro de la Universidad Don Bosco, son concebidas con el objetivo que los jóvenes universitarios conserven, profundicen y actúen con los principios salesianos, traduciéndolos en compromisos de vida familiar, profesional y socio-política.

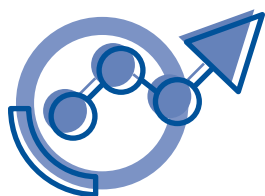

COMPETENCIAS

El modelo educativo universitario orientado por los principios del Sistema Preventivo de Don Bosco, garantiza en los estudiantes, su crecimiento personal y profesional que permite potenciar sus competencias y habilidades para su propio desarrollo.

- Liderazgo.
- Profesionalidad.
- Visión de futuro.
- Proactivos.
- Autoreflexivos.
- Capacidad de planificación y organización.
- Se desafían constantemente.
- Se vuelven referentes para otros.
- Generan empatía.
- Fomentan el trabajo en equipo.



APORTES

Como estudiantes generan espacios de aprendizaje, intercambio de experiencias que complementan su formación profesional y los acercan a la realidad socio laboral del país. Aportan soluciones y emprenden proyectos a través del desarrollo de actividades como:

- Foros , conferencias, seminarios y talleres.
- Visitas técnicas a reconocidas empresas.
- Voluntariado.
- Fortalecen la identidad con la institución.



PROTAGONISMO ESTUDIANTIL

- Crean proyectos con un alto grado de incidencia interna y externa.
- Contribuyen al proceso de mejora continua de la Universidad.
- Proponen mejoras en su entorno académico.
- Diálogo abierto con la Comunidad Universitaria.
- Responsabilidad y compromiso social.

Conozca y
forme parte de
nuestras
Asociaciones





DEPARTAMENTO DE PROYECCIÓN SOCIAL Universidad Don Bosco

La Universidad Don Bosco mantiene viva su misión de educar, privilegiando la centralidad de la persona y su formación integral para impulsar el desarrollo, formando profesionales comprometidos y que transforman vidas.



El Centro de Desarrollo de Carrera (CDC) es una de las apuestas de la UDB que se orienta al futuro con la finalidad de fortalecer a sus estudiantes y a la Comunidad Educativa en general como parte de su Proyección Social.

Solicite más información:

Tel.: (503) 2251-8213 - Whatsapp: 7600-6229

 [CDC.UDB](https://www.facebook.com/CDC.UDB)

A continuación le describimos los diversos programas del Departamento de Proyección Social:

8- Programa de **Becas**

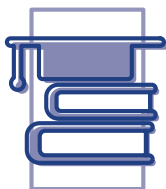

Como UDB administramos 40 programas de becas que acercan oportunidades de estudios universitarios. Para aplicar debe mostrar buen rendimiento académico, expresado en un historial de calificaciones sin reprobaciones y tener un CUM no menor a 7.50.

Contacto:

e-mail: becas@udb.edu.sv

9- Programa **Incorpórate**



INCORPÓRATE

El Programa de Acompañamiento e Inserción Laboral INCORPÓRATE acerca oportunidades laborales e impulsa actividades para que desarrolle competencias acordes a las exigencias del ámbito laboral.

Contacto:

e-mail: incorporate@udb.edu.sv

 [IncorporateUDB](https://www.facebook.com/IncorporateUDB)

10- Programa de **Orientación de Carrera (POC)** -----



Un programa de atención y orientación, diseñado para potenciar sus capacidades y habilidades mediante formación continua, con el objetivo que se vuelva más competitivo y tenga más posibilidades de obtener un empleo.

Contacto:
e-mail: poc@udb.edu.sv

11- Programa **Persevera** -----



Desarrolle su potencial a través de la herramienta pedagógica del coaching, construya mejoras en los procesos de formación y promueva la superación académica.

Contacto:
e-mail: persevera@udb.edu.sv

12- Servicio Social **Estudiantil** -----



A través de la aplicación práctica de sus conocimientos contribuya al desarrollo de las comunidades y a la solución de sus problemas. Es una oportunidad para que fomente su compromiso social.

Contacto:
serviciosocial@udb.edu.sv

13- Cuota **Diferenciada** -----



Este programa gestiona el sistema de asignación de cuotas acorde a los ingresos del grupo familiar y a partir del estudio socioeconómico, así como también procesa y analiza las solicitudes de apelación que se realizan a través del Portal Web, cuando las situaciones lo ameritan.

e-mail: cuotadiferenciada@udb.edu.sv

☑ 14- Programa **PROMUEVE** -----



El Programa de la UDB para el empoderamiento de la mujer, Promueve, es una plataforma de intercambio en temas investigativo-académicos, desarrollo de capacidades para la gestión, entrenamiento y cooperación entre mujeres, así como divulgación de acciones realizadas, con el propósito de abrir un espacio de empoderamiento de la mujer en sus diferentes campos de acción.

Contacto:

e-mail: promueve@udb.edu.sv

☑ 15- **Enfermería** -----



Tiene acceso a servicios de:

- Atención a casos de emergencias.
- Brindar medicamentos comunes.
- Servicio de inyecciones previamente recetadas por un médico.
- Curaciones, toma de presión arterial y evaluación de signos vitales o condición general previa a un traslado.
- Promoción y campañas de salud.

Lunes a viernes

de 7:00 a.m. a 7:00 p.m.

Sábado

de 8:00 a.m. a 12:00 m.

Edificio CDIU, primer nivel, Campus Soyapango.

Tel.: 2251-8200 Ext. 1775.

☑ 16- Programa de **Bienestar Integral** -----



El Programa de Bienestar Integral, tiene por objetivo motivar una vida saludable, brindando herramientas que promuevan el bienestar físico, mental y espiritual, de la Comunidad Educativa contribuyendo en su desarrollo personal y profesional.

Contacto:

Tel.: 2251-8213

1- **Admisiones**

Es el acto previo a cualquier otra acción académica como alumno de la Universidad Don Bosco, tanto para nuevo ingreso como para quienes continúan o vuelven a la Universidad después de un ciclo o más. Por esta acción el estudiante se convierte en un **ELEMENTO ACTIVO DE LA UDB.**

Los alumnos pueden efectuar sus trámites de ingreso en cualquiera de las siguientes modalidades, para cada una de las cuales, existen procedimientos establecidos:

-
- **Nuevo ingreso.**
 - **Ingreso continuo.**
 - **Ingreso por equivalencia.**
 - **Reingreso.**
-

Ver más detalles en el siguiente enlace:

http://www.udb.edu.sv/udb/pagina/matricula_admisiones

2- **Inscripción de asignaturas de Nuevo Ingreso, Antiguo Ingreso, Cambios de Carrera y Reingreso**

La inscripción de asignaturas es el proceso por el cual el estudiante, define los grupos de clases tanto teóricos como prácticas de laboratorio de cada asignatura que va a cursar, finalizando el proceso con el pago de los aranceles correspondientes al ciclo.

Para poder inscribir asignaturas:

- a** Es requisito indispensable, estar solvente en Colecturía, Biblioteca, Administración Académica.
- b** Agregar las materias en línea, revisar bien los grupos asignados. Una vez le de finalizar y pague la inscripción, no hay cambio de grupos ni de asignaturas. Esta acción es responsabilidad directa del estudiante.
- c** Pagar los aranceles de inscripción en la fecha establecida; si no lo hace; si no lo hace en el tiempo definido, se le anula el proceso y tiene que realizarlo de nuevo, quedando sujeto a los cupos disponibles en los grupos.
- d** Las materias quedan inscritas automáticamente desde el momento en que se realizan los pagos correspondientes.

3 - Retiro de **Asignaturas y Retiro Total de Ciclo**

- El retiro de asignaturas es la acción por la cual un estudiante deja de cursar una o más materias de las que había inscrito oficialmente.
- Retiro total del ciclo: Es cuando retira oficialmente todas las asignaturas inscritas en el ciclo.

Pasos a seguir:

- 1 Ingresar al portal Estudiante con usuario y contraseña.
- 2 En el menú de Servicios  seleccionar Retiros.
- 3 En la página que se despliega dar clic al botón "Retiro Asignatura".
- 4 Agregar la(s) materia(s) a retirar, dar clic en el botón "Crear Solicitud" y dar finalizar al proceso.
- 5 Puede realizar el pago a través del POS virtual en el Portal Estudiantes o imprimir boleta de pago para pagar en Colecturía UDB, agencias o medios electrónicos del Banco Agrícola o BAC Credomatic.

NOTA: Normativas que se aplican al retiro de asignaturas:

- Estar solvente con las mensualidades.
- El trámite solo puede hacerse en las fechas establecidas en el Calendario Académico.
- Si se retira una asignatura por la que pagó la práctica de laboratorio, no se devolverá el arancel pagado.
- Una asignatura inscrita en primera matrícula solo puede retirarse tres veces.
- Una asignatura inscrita en segunda matrícula solo puede retirarse dos veces.
- Una asignatura inscrita en tercera matrícula solo puede retirarse una vez.
- Retiro total de ciclo solo se puede realizar en dos ocasiones durante el tiempo de duración de la carrera.

4 - Solicitud de **documentos en línea**

Durante el ciclo académico y en las fechas establecidas en esta Guía Estudiantil podrás realizar los siguientes trámites:

- o Reporte de Notas.
- o Certificación de Notas.
- o Certificación de Programas.
- o Certificación de Título.
- o Certificación de Plan de Estudios.
- o Constancias de Estudio y Horarios.
- o Programa de Estudios de las Asignaturas.
- o Reposición de Título Universitario.
- o Reposición de Carta de Egreso.

Nota: La solicitud de evaluación diferida se hacen directamente con las escuelas. Ver Reglamento General Administrativo-Académico en el siguiente enlace: <https://bit.ly/ReglamentoUDB>

Desde el Portal Estudiante puede realizar trámites en línea y consultar información de procesos en las opciones: "Solicitud de Documentos" o "Procedimientos Académicos".



Conozca detalles de procesos académicos en el siguiente enlace: http://www.udb.edu.sv/udb/pagina/procedimientos_academicos

5- Procedimiento para Incorporación de **Títulos Obtenidos en el Extranjero**

Se define el siguiente procedimiento tomando como base al Reglamento Administrativo Académico de la UDB:

- *La incorporación es el procedimiento por medio del cual se homologa o se convalida el grado académico conferido por una institución de educación superior extranjera y que corresponde a un nivel de estudios de educación superior de El Salvador.*
- *La Universidad Don Bosco aceptará solicitudes de incorporación únicamente en las áreas relacionadas con su oferta académica.*

Los pasos a seguir son los siguientes:

1 El interesado debe presentar en la Administración Académica la siguiente documentación en original y copia:

- a) Solicitud dirigida al Consejo Académico expresando su interés por incorporar su título extranjero en la Universidad Don Bosco.

-
- b)** Comprobantes de su identidad (Pasaporte, DUI, etc).
 - c)** Título obtenido en la institución extranjera.
 - d)** Certificación global de notas.
 - e)** Programas de Estudios de las asignaturas.
 - f)** Declaración jurada de no haber iniciado el trámite de incorporación en otra institución de nuestro país.
 - g)** Pagar en Colecturía los aranceles por el derecho de estudio del expediente y anexar el recibo.

Toda la documentación deberá estar certificada y/o apostillada por el Consulado o Embajada de El Salvador en el país que emite el título.

Los documentos redactados en idioma extranjero deben presentarse traducidos al español por persona legalmente autorizada, a costa del peticionario.

- 2** Administración Académica remite la documentación a Consejo Académico para que nombre una comisión que estudie la solicitud.
- 3** La comisión tendrá un máximo de sesenta días para emitir una resolución a la petición del interesado y la presenta a Consejo Académico.
- 4** El Consejo Académico emite el acuerdo correspondiente y entrega en original al interesado en un plazo no mayor a los quince días.
- 5** Si la solicitud es aprobada, procede la incorporación y el interesado paga el complemento de pago de los aranceles.
- 6** El interesado presenta en el Ministerio de Educación, Ciencia y Tecnología (MINEDUCYT) el acuerdo de incorporación emitido por el Consejo Académico, para que le realicen la auténtica correspondiente.
- 7** No se atenderá una petición de reconsideración de una solicitud de incorporación que ha sido rechazada por la Universidad.



UDB

UNIVERSIDAD DON BOSCO



2251-8200



www.udb.edu.sv



UDBelsalvador



UDBmultimedia



Campus Soyapango

Calle a Plan del Pino, km. 1 1/2,
Ciudadela Don Bosco, Soyapango,
El Salvador, C.A. Apdo. Postal 1874

Campus Antiguo Cuscatlán

Final Av. Albert Einstein, No. 233,
Colonia Jardines de Guadalupe, La Libertad.
El Salvador, C.A.